GEOCULTURA

MANUAL DE INSTRUCCIONES PARA NAVEGAR EL MAPA

UNDAV UNIVERSIDAD NACIONAL DE AVELLANEDA

cuica

HOME

> *Cuando se ingresa a la página de Geocultura lo primero que aparece es la plantilla denominada HOME donde se observa:*

En el centro una explicación sobre **¿Qué es Geocultura?**

A la derecha arriba fotos de los espacios relevados que aparecen de manera aleatoria (random) y a la derecha abajo el mapa con los puntos de todos los registros que relevamos hasta la actualidad.

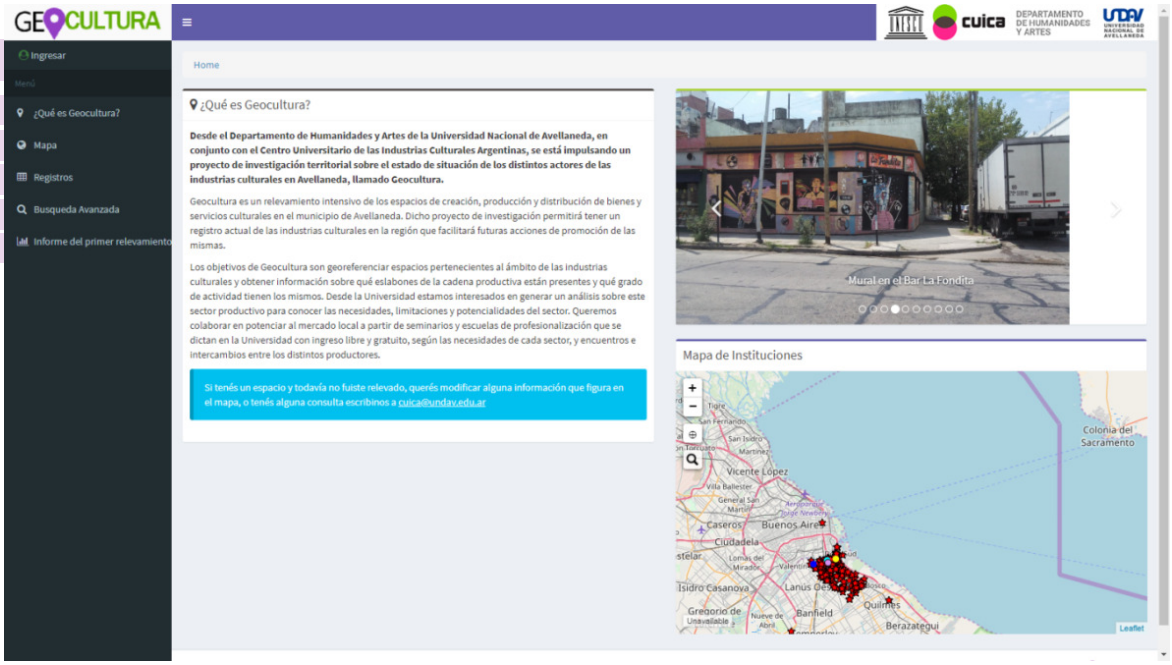

A la izquierda de la página primero está la opción de:

- loguearse **INGRESAR** para entrar al sistema y realizar carga de datos, luego
- **¿QUE ES GEOCULTURA?**, más abajo
- el **MAPA** con las instituciones cargadas, siguiendo
- todos los **REGISTROS** cargados en la base con sus respectivas especificaciones, luego
- una **BUSQUEDA AVANZADA** donde podemos filtrar la información que necesitemos, y por último
- un **INFORME DEL PRIMER RELEVAMIENTO**

MAPA

Cuando cliqueamos en el **MAPA** se abre una plantilla donde se observa: En el centro el mapa propiamente dicho.

A la **izquierda** las categorías culturales con las cuales dividimos el relevamiento de los espacios.

A la **derecha** información de otros relevamientos como: establecimientos educativos, establecimientos de la salud, división por barrios, aspectos socioeconómicos del Indec.

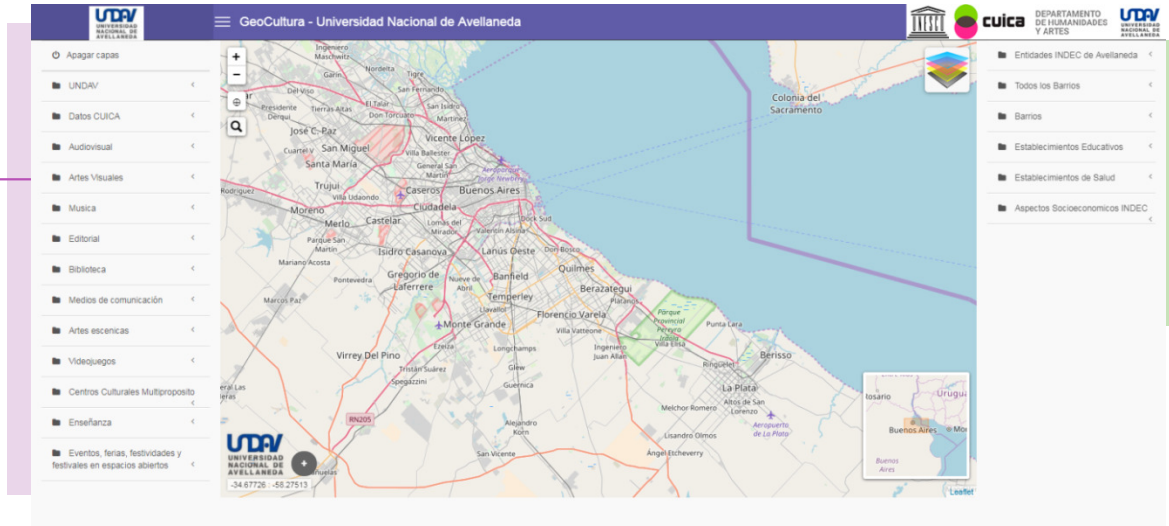

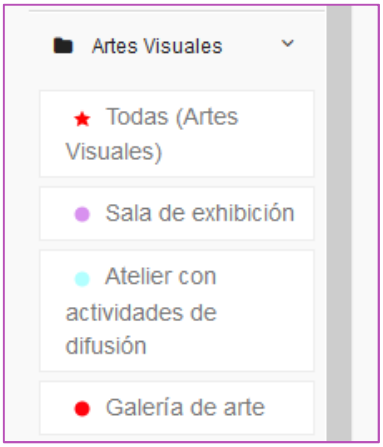

Cuando se cliquea en alguna **categoría** de la columna de la izquierda se abren las **subcategorías** correspondientes a esa categoría cultural.

Una vez que se escoge la o las subcategorías que se quiere conocer aparecen en el mapa como puntos los **espacios** relevados en nuestro estudio.

Cada subcategoría posee un icono diferente para simplificar su visualización en el mapa.

En cada categoría aparece la opción de marcar todos los registros relevados de esa categoría como **TODAS**. Se puede utilizar esa opción o elegir una o más subcategorías de la categoría cultural cuya información queremos conocer.

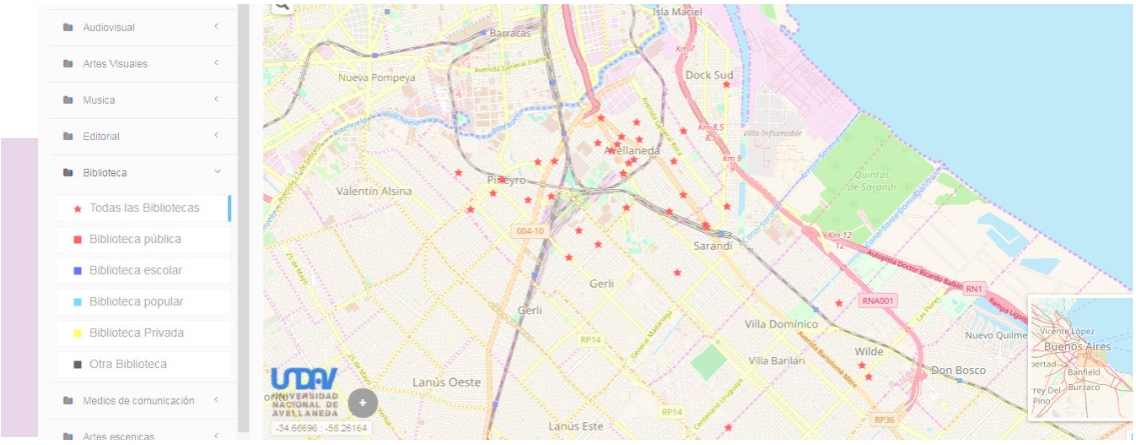

En la parte superior de las columnas de la izquierda aparece la opción de **APAGAR TODAS LAS CAPAS** que hayamos elegido con anterioridad. También está la opción de **TOTAL DE INSTITUCIONES** donde aparecerán en el mapa todos los registros que hay en el estudio.

Se pueden realizar entrecruzamientos utilizando los datos de los mapas que aparecen a la derecha de la pantalla con los datos de nuestro relevamiento y observar la información resultante de manera georeferenciada.

EJEMPLO DE CRUCE DE DATOS

Centros culturales multipropósito sobre capa de **NBI por radio censal (2010)**

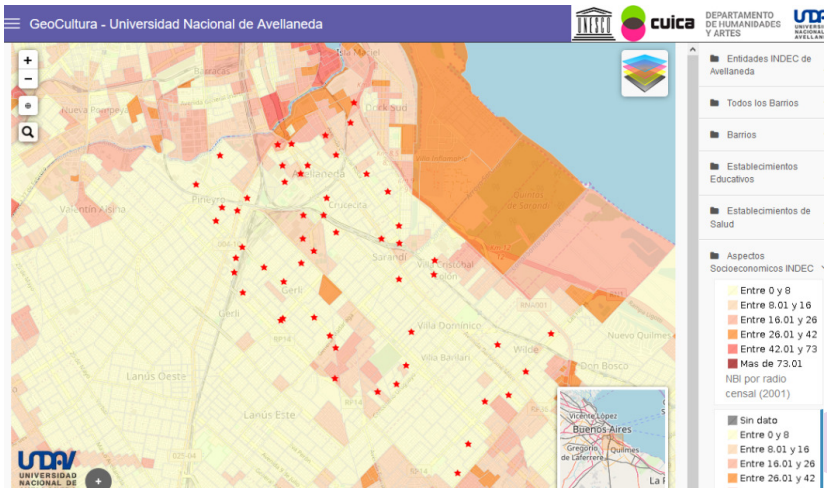

Al cliquear en cada **punto** se abre una **ficha** con información sobre ese punto, para más información cliquear en **VER FICHA COMPLETA** donde se podrá observar datos generales, sus datos específicos y sus imágenes-videos subidos al sistema.

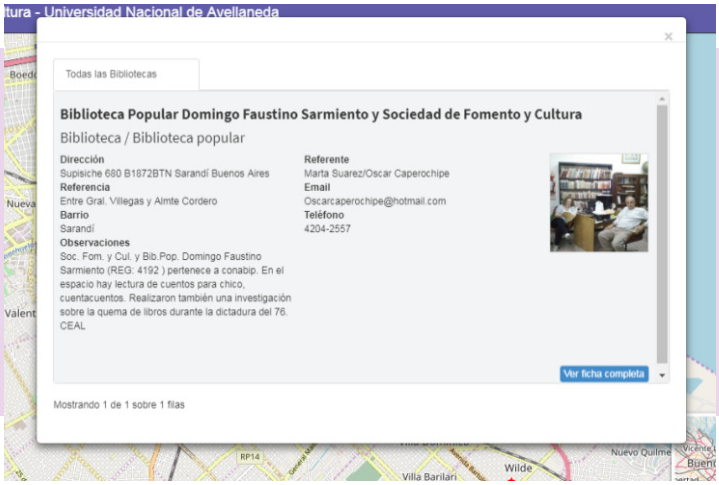

> ***Datos generales*** *se refiere a tipo de organización, tipo de entidad, financiamiento, actividades que realiza, año de inicio y redes sociales.*

> ***Datos específicos*** *se refiere a actividades específicas que se realizan en el espacio, redes de las que participan, festivales propios que realizan y de los que participan, personal e infraestructura con que cuenta el lugar.*

REGISTROS

Cuando cliqueamos **REGISTROS**

Ingresamos a una plantilla donde están cargados todos los registros. Desde la plantilla se puede buscar algún registro en particular por nombre, categoría, subcategoría, etc.

Por otro lado se puede ordenar por categoría a través de una flecha que aparece a la derecha al lado de la columna categoría o por subcategoría que a su vez también tiene una flecha a la derecha.

Al lado de cada registro aparece una pestaña que dice **VER** en donde se puede visualizar toda la información de ese registro (datos generales, específicos y medios).

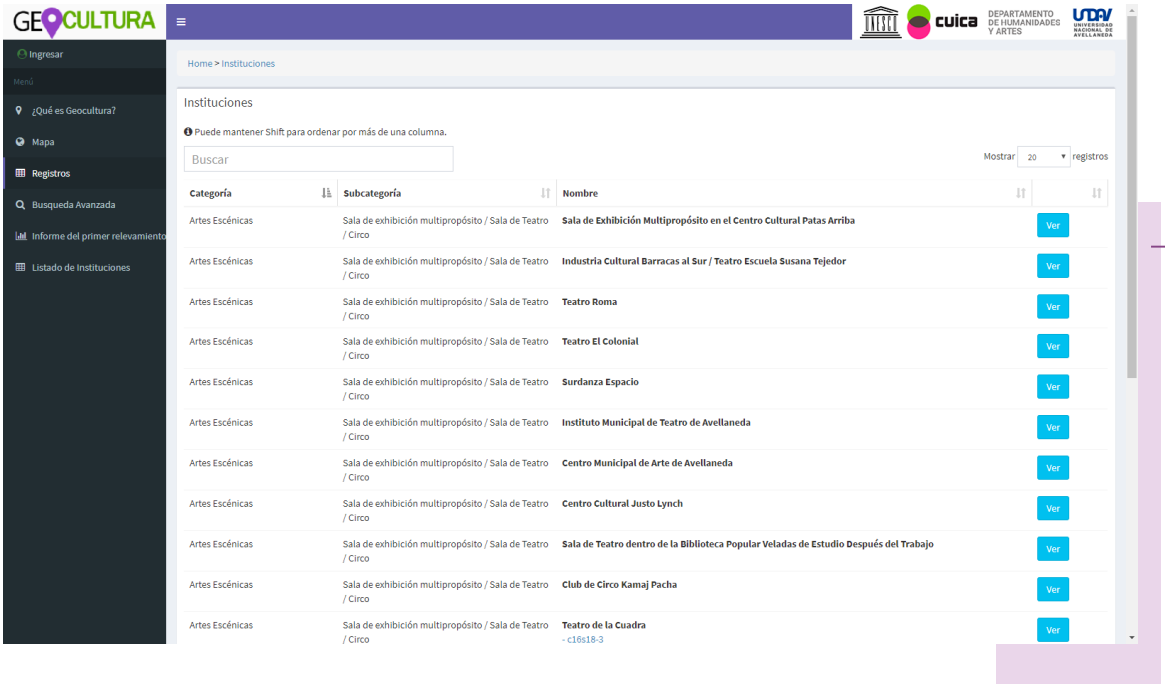

BUSQUEDA AVANZADA

Cuando ingresamos en la búsqueda avanzada observamos dos pestañas bajo el título de **FILTROS**.

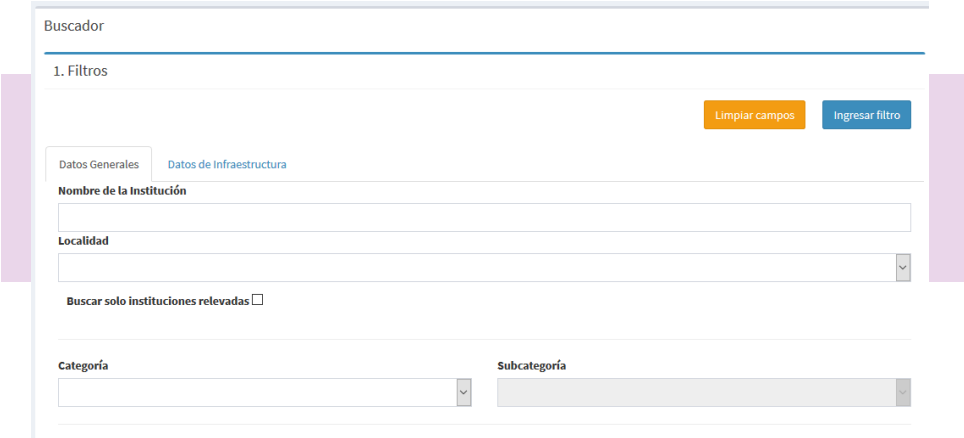

La primera donde dice **DATOS GENERALES** se puede filtrar información de todas las preguntas que se realizan en el cuestionario de relevamiento de datos generales que utilizamos para todas las categorías.

La segunda pestaña donde dice **DATOS DE INFRAESTRUCTURA** se puede filtrar información sobre infraestructura en los espacios relevados.

De **DATOS GENERALES** podemos obtener información de:

- ✓ Localidad
- ✓ Categoría y Subcategoría
- ✓ Si el lugar fue relevado o está en proceso de relevamiento.
- ✓ Tipo de organización
- ✓ Nivel de dependencia
- ✓ Tipo de entidad
- ✓ Inmueble
- ✓ Fuente de financiamiento principal
- ✓ Fuente financiamiento secundaria
- ✓ Principal actividad

De **DATOS DE INFRAESTRUCTURA** podemos obtener información de:

- ✓ Cantidad de metros del espacio
- ✓ Espacios con iluminación propia
- ✓ Espacios con sonido propio
- ✓ Sistema de proyección
- ✓ Camarines
- ✓ Conectividad (internet)
- ✓ Baño en los camarines
- ✓ Espacio para producción de escenografía
- ✓ Aire acondicionado
- ✓ Personal técnico propio
- ✓ Espacio para producción de vestuario
- ✓ Calefacción
- ✓ Equipamiento informático

Una vez seleccionados los filtros el buscador arroja un listado

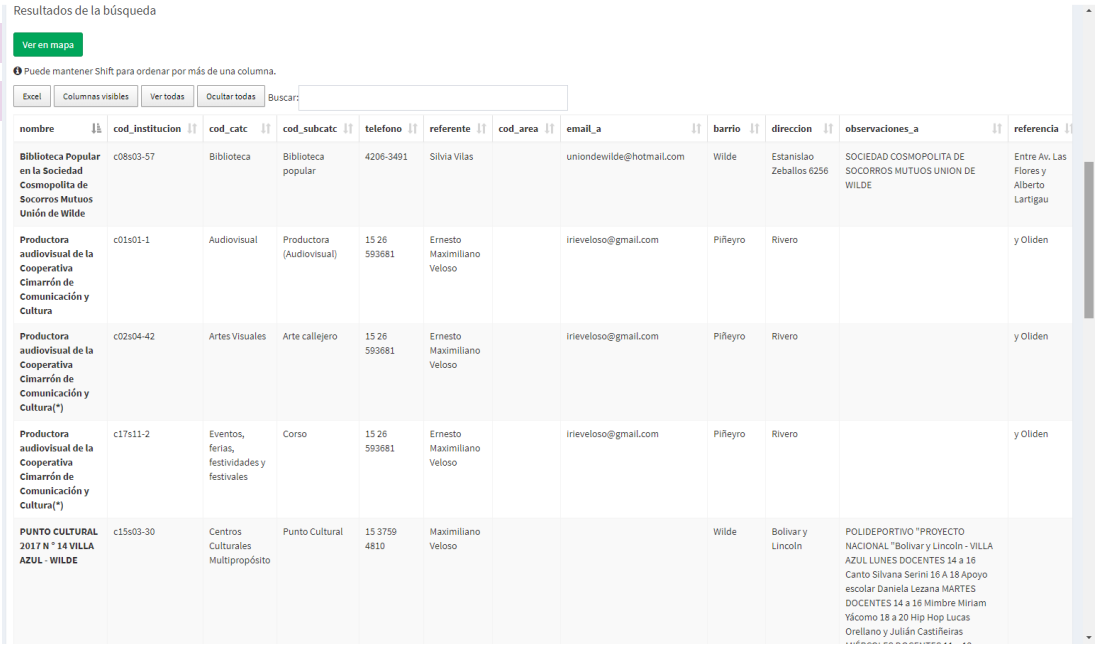

Resultados de la búsqueda

Ver en mapa

Puede mantener Shift para ordenar por más de una columna.

Excel | Columnas visibles | Ver todas | Ocultar todas | Buscar:

nombre	cod_institucion	cod_catc	cod_subcatc	telefono	referente	cod_area	email_a	barrio	direccion	observaciones_a	referencia
Biblioteca Popular en la Sociedad Cosmopolita de Socorros Mutuos Unión de Wilde	c08s03-57	Biblioteca	Biblioteca popular	4206-3491	Silvia Vilas		uniondewilde@hotmail.com	Wilde	Estanislao Zeballos 6256	SOCIEDAD COSMOPOLITA DE SOCORROS MUTUOS UNION DE WILDE	Entre Av. Las Flores y Alberto Lartigau
Productora audiovisual de la Cooperativa Cimarrón de Comunicación y Cultura	c01s01-1	Audiovisual	Productora (Audiovisual)	15 26 593681	Ernesto Maximiliano Veloso		irieveloso@gmail.com	Piñeyro	Rivero		y Oliden
Productora audiovisual de la Cooperativa Cimarrón de Comunicación y Cultura(*)	c02s04-42	Artes Visuales	Arte callejero	15 26 593681	Ernesto Maximiliano Veloso		irieveloso@gmail.com	Piñeyro	Rivero		y Oliden
Productora audiovisual de la Cooperativa Cimarrón de Comunicación y Cultura(*)	c17s11-2	Eventos, ferias, festividades y festivales	Corso	15 26 593681	Ernesto Maximiliano Veloso		irieveloso@gmail.com	Piñeyro	Rivero		y Oliden
PUNTO CULTURAL 2017 N ° 14 VILLA AZUL - WILDE	c15s03-30	Centros Culturales Multipropósito	Punto Cultural	15 3759 4810	Maximiliano Veloso			Wilde	Bolivar y Lincoln	POLIDEPORTIVO "PROYECTO NACIONAL "Bolivar y Lincoln - VILLA AZUL LUNES DOCENTES 14 a 16 Canto Silvana Serini 16 A 18 Apoyo escolar Daniela Lezana MARTES DOCENTES 14 a 16 Mimbre Miriam Yácomo 18 a 20 Hip Hop Lucas Orellano y Julián Castiñeiras	

El resultado de la búsqueda se puede observar en la pantalla **ocultando columnas** para una mejor visualización o **exportar** a un cuadro Excel para continuar con el trabajo de filtrado de datos.

También podemos tocar donde dice **VER EN EL MAPA** y van a aparecer los puntos de nuestra búsqueda en el mapa. De esta manera vemos georreferenciado el resultado de nuestra búsqueda.

INFORME DEL PRIMER RELEVAMIENTO

Cuando cliqueamos en INFORME DEL PRIMER RELEVAMIENTO.

Aparece un PowerPoint con gráficos de resultados parciales del relevamiento a mayo 2017.